



CARRERAS DE  
**TURISMO Y HOTELERIA**  
UNIVERSIDAD TECNOLÓGICA NACIONAL

# Guia del alumno 2011

*¡ Para que estes siempre informado!*





CARRERAS DE  
**TURISMO Y HOTELERIA**  
UNIVERSIDAD TECNOLÓGICA NACIONAL

## **Guía del alumno**

### **1. Estructura Académico – administrativa**

- 1.1. Alcance de las funciones del personal
- 1.2. Direcciones y teléfonos de interés

### **2. Plan de Estudios de las Carreras**

- 2.1. Plan de Estudios de la Tecnicatura Superior en Gestión de Empresas Turísticas
- 2.2. Plan de Estudios de la Tecnicatura Superior en Gestión de Empresas Hoteleras
- 2.3. Plan de Estudios del Ciclo de Licenciatura en Gestión de Empresas Turísticas.

### **3. Perfil de las Carreras**

### **4. Ingreso a las Tecnicaturas Superiores en Gestión de Empresas Turísticas y Gestión de Empresas Hoteleras.**

- 4.1. Inscripciones
- 4.2. Documentación necesaria para la inscripción
- 4.3. Examen de ingreso
- 4.4. Solicitud de Equivalencias

### **5. Ingreso a la Licenciatura en Gestión de Empresas Turísticas**

### **6. Legajo**

### **7. Credencial Universitaria, Libreta Universitaria**

- 7.1 Credencial Universitaria

### **8. Cursado**

- 8.1. Inscripciones a cursado
- 8.2. Horario de Cursado
- 8.3. Denominación de cursos
- 8.4. Aulas
- 8.5. Asistencia
- 8.6. Certificados por Inasistencia



CARRERAS DE  
**TURISMO Y HOTELERIA**  
UNIVERSIDAD TECNOLÓGICA NACIONAL

**9. Calendario Académico**

**10. Normas académicas durante el cursado**

- 10.1. Programas y cronogramas de clases
- 10.2. Formas de Evaluaciones
- 10.3. Estado académico
- 10.4. Coloquios y recuperatorios
- 10.5. Correlatividades
- 10.6. Horarios de Consultas
- 10.7. Exámenes Finales
- 10.8. Inscripción a exámenes finales
- 10.9. Cuadro de notas (equivalente)
- 10.10. Lo que encontramos en nuestra página!!!! [www.utntyh.com](http://www.utntyh.com)

**11. Regularidad de las asignaturas**

**12. Reincorporación**

**13. Página Web y autogestión -**

**14. Biblioteca**

**15. Certificados**

**16. Cartelera**

**17. Seminarios y Cursos**

**18. Solicitud de material multimedia**

**19. Presentación Personal**

**20. Aranceles**

**21. Asistencia Médica**

**22. Plagio**

**23. Anexos**

- 23.1 Ejemplo forma de completar la Libreta Universitaria
- 23.2 Instructivo Inscripción a Cursado
- 23.3 Instructivos Inscripción a mesas de Examen

**24. Modificaciones a la Guía del alumno**

## 1. Estructura académico – administrativa

### Regional mendoza

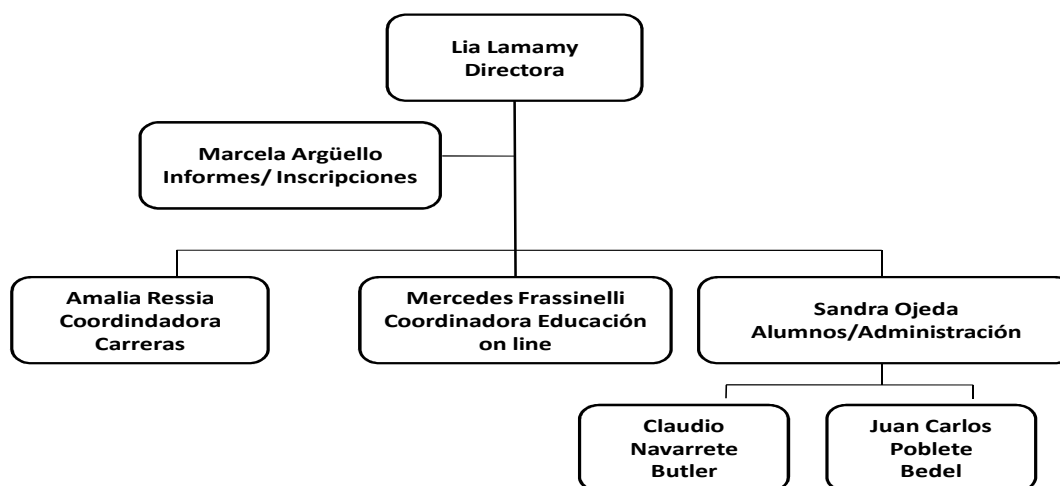

### Extensión áulica Salta

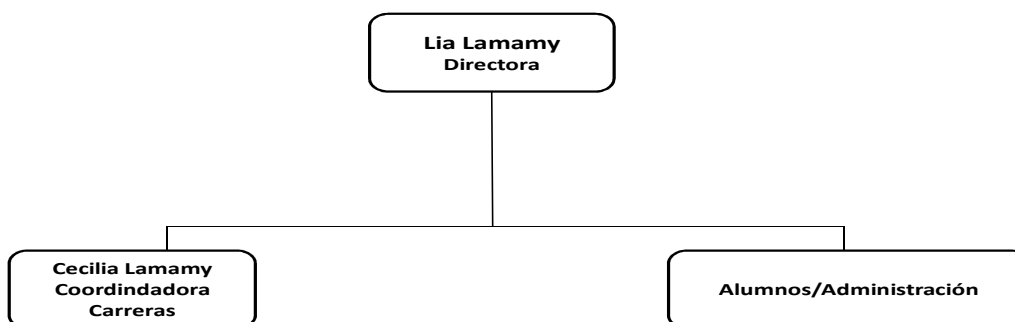

#### 1.1. Alcance de las funciones del personal

##### Directora:

La Dirección tiene como responsabilidad el control del desarrollo de las actividades en cada una de las áreas: alumnos, académica, finanzas, promoción, calidad.

Establece las políticas y procedimientos según lo establecido en la reglamentación de la Universidad. También genera nuevos proyectos que permitan a los alumnos, docentes y personal administrativo innovar en los distintos niveles.

Es responsable del posicionamiento de las carreras frente a los empresarios del sector y asociaciones tanto en el nivel local como nacional e internacional, creando así un espacio de interacción entre la Universidad y los sectores que contratarán a los egresados.

**Coordinadora Académica:**

Es función de la Coordinación Académica la supervisión de los programas de cada asignatura, el seguimiento académico de docentes y alumnos, la asistencia a profesores en la preparación de clases, instancias evaluatorias, seguimiento del programa, interrelación de asignaturas.

**Pasantías:**

Este sector tiene como responsabilidad el desarrollo de tareas relacionadas con la promoción de pasantías para alumnos de ambas carreras con el objetivo de lograr que se inserten en el mercado laboral de manera rápida y eficaz.

La Universidad ofrece pasantías tanto nacionales como internacionales y se orienta a hoteles de categoría y agencias de viajes en su mayoría.

Las pasantías se publican en una cartelera destinada a tal efecto, Los alumnos envían sus curriculum via e-mail a la coordinadora, destacando la empresa de su interés. Luego se realiza una pre- selección de ellos de acuerdo al perfil solicitado, y se los envía a la empresa para que realice las entrevistas pertinentes y seleccione al alumno adecuado.

La relación contractual de la Universidad con la empresa se define mediante la firma de un Convenio Marco, y la relación entre la empresa y el pasante mediante un Contrato Individual de Pasantías renovable de acuerdo a la Ley Nacional de Pasantías N° 25.165

E-mail: [pasantias@fmr.utn.edu.ar](mailto:pasantias@fmr.utn.edu.ar)

**Bedelía -Alumnos:** Son las funciones del departamento:

- Revisión y seguimiento del estado académico de los alumnos
- Control de inscripciones a cursado y exámenes,
- Control de asistencias
- Tramitación de equivalencias, pases y cambio de especialidad
- Asistencia a bedelía y biblioteca
- Organización de aulas y elementos especiales para el dictado de clases.

E-mail [alumnos@utntyh.com](mailto:alumnos@utntyh.com)

**Administración:** Es responsabilidad la entrega de chequeras de arancel, control de pagos y supervisión y control de la mora.

E-mail [administración@utntyh.com](mailto:administración@utntyh.com)

**1.2. Direcciones y teléfonos de interés****Universidad Tecnológica Nacional –Regional Mendoza**

Dirección: Rodríguez 273 Ciudad Mendoza  
Teléfono: Conmutador 54 261 5244570

**Nuestras carreras Tecnicaturas Licenciaturas Superior en Gestión de Empresas Turísticas**

Horario de atención: lunes a viernes de 8:30 a 13:30  
Pasantías y Cursos: Teléfono 0261- 5244570  
Sección Alumnos, Administración y Bedelía: Teléfono 0261-5244586  
Horario de atención alumnos de 08:30 a 12:00hs  
E-mail: [tyh@fmr.utn.edu.ar](mailto:tyh@fmr.utn.edu.ar)  
Página Web: [www.utntyh.com](http://www.utntyh.com)

## 2. Plan de Estudios de las Carreras

### 2.1 Plan de Estudios: Tecnicatura Superior en Gestión de Empresas Turísticas

#### ***Primer Año***

##### Primer Cuatrimestre

Introducción al Turismo  
Economía y Políticas Turísticas  
Administración de Empresas  
Informática I  
Idioma I

##### Segundo Cuatrimestre

Técnicas de Comunicación  
Servicios Turísticos I  
Contabilidad  
Informática II  
Idioma II

#### ***Segundo Año***

##### Primer Cuatrimestre

Probabilidad y Estadísticas  
Legislación Turística  
Costos Operativos Turísticos  
Comercialización I  
Idioma III

##### Segundo Cuatrimestre

Servicios Turísticos II  
Circuitos Turísticos  
Comercialización II  
Idioma IV  
Proyecto Final

## 2.2 Plan de Estudios: Tecnicatura Superior en Gestión de Empresas Hoteleras

### **Primer Año**

#### Primer Cuatrimestre

Introducción a la Industria de la Hospitalidad  
Recepción y Reservas  
Administración de Empresas  
Informática  
Idioma I

#### Segundo Cuatrimestre

Técnicas de Ventas  
Housekeeping  
Contabilidad  
Economía y Políticas Turísticas  
Idioma II

### **Segundo Año**

#### Primer Cuatrimestre

Alimentos y Bebidas  
Probabilidad y Estadísticas  
Costos  
Comercialización I  
Idioma III

#### Segundo Cuatrimestre

Organización de Eventos  
Relaciones Públicas  
Comercialización II  
Idioma IV  
Proyecto Final

## 2.3 Plan de Estudios del Ciclo de Licenciatura en Gestión de Empresas Turísticas

### Trayecto de Vinculación

#### Primer Cuatrimestre

Eco Turismo  
 Sistemas Operativos  
 Gestión Hotelera  
 Inglés  
 Servicio de Información (seminario)

Negociación y Creatividad  
 Sistemas Operativos  
 Organización de Empresas turísticas  
 Inglés  
 Turismo de negocios (seminario)

#### *Primer Año*

#### Primer Cuatrimestre

Administración Financiera I  
 Recursos Humanos  
 Impuestos  
 Marketing  
 Inglés I

#### Segundo Cuatrimestre

Administración Financiera II  
 Formulación de Proyectos  
 Métodos y técnicas de investigación  
 Planificación y desarrollo turístico  
 Inglés II

#### *Segundo año*

#### Primer Cuatrimestre

Evaluación de Proyectos  
 Calidad de Empresas Turística  
 Proyecto turístico (anual)  
 Inglés III  
 Portugués I

#### Segundo Cuatrimestre

Estrategias Empresariales  
 Electiva  
 Inglés IV  
 Portugués II

### 3. Perfil de las Carreras

El egresado podrá:

- Desarrollar e implementar proyectos tanto públicos como privados en el ámbito turístico y hotelero.
- Acceder a niveles gerenciales y de decisión en empresas de gran tamaño.
- Llevar adelante emprendimientos de consultoría especializados en Turismo y Hotelería.

Los alumnos de la Universidad Tecnológica Nacional podrán realizar cursados parciales en otras regionales que dicten dichas carreras, tales como: Tucumán, Puerto Madryn, Córdoba, La Rioja.

### 4. Ingreso a:

- **Tecnicatura Superior en Gestión de Empresas Turísticas**
- **Tecnicatura Superior en Gestión de Empresas Hoteleras**

#### 4.1 Inscripciones

El interesado debe Pre-Inscribirse para el ingreso a las carreras llenando el formulario que encuentra en nuestra página [www.utntyh.com](http://www.utntyh.com) en inscripciones mendoza 2.01..., el postulante puede inscribirse a partir del mes de agosto a diciembre y febrero del año siguiente, posteriormente debe acercarse a la Facultad con el formulario de pre-inscripción impreso y la documentación requerida (según Punto 4.2) a la oficina de las carreras de lunes a viernes de 8:30 a 13:30hs; de esta manera concreta la inscripción.

#### 4.2 Documentación necesaria para la inscripción

- a) Fotocopia legalizada del certificado analítico del ciclo secundario o constancia de alumno regular.
- b) Fotocopias de las dos primeras páginas del D.N.I
- c) Dos fotos 4x4.
- d) Certificado de aptitud física (emitido por una entidad estatal)
- e) Fotocopia certificada de la partida de nacimiento.
- f) Solicitud de inscripción.

**El alumno que no haya cumplimentado la documentación mencionada al 30 de marzo del año de inscripción No podrá seguir cursando.**

#### 4.3 Examen de ingreso

Para ingresar a ambas tecnicaturas el alumno debe aprobar 1 examen de Inglés y asistir a un curso obligatorio de ambientación Universitaria, que será dictado antes del inicio del cursado.

El examen de ingreso es escrito y se rinde en la tercera semana del mes de febrero.

El **pre** posee una figura semipresencial donde el material bibliográfico preparado para tal instancia se aborda a través de consultas con profesores, la asignatura debe estar aprobada existiendo la posibilidad de recuperarla en fecha inmediata posterior al primer llamado y antes del inicio de cursado del año académico en el mes de marzo.

## Asignatura que se debe rendir en el ingreso a las Carreras:

### Inglés

El objetivo es demostrar el conocimiento de los temas establecidos.

Todos los alumnos deberán rendir un examen de ingreso.

La evaluación es escrita y consiste de cuatro partes:

- Reading
- Writing
- Grammar
- Listening

El alumno que apruebe el examen escrito, deberá rendir una instancia de examen oral que lo nivelará para el cursado de la asignatura.

### Evaluación

**El alumno debe presentarse al examen de ingreso con documento de identidad**

- a) La asignatura debe estar aprobadas para el ingreso.
- b) La asignatura tienen un recuperatorio en la semana siguiente del examen.
- c) La nota debe superar el 60% (4 cuatro)
- d) La nota de aprobación del recuperatorio es igualmente del 60% (4 cuatro)
- e) Los exámenes son indistintos para ambas carreras.
- e) **Es indispensable alcanzar el porcentaje mínimo y completar la documentación solicitada para el ingreso** y poder ser alumno regular de las carreras.
- f) Dada estas condiciones el alumno queda automáticamente inscripto al cursado del primer cuatrimestre.

#### 4.4 Solicitud de equivalencias

##### **Instituciones Reconocidas:**

Otras carreras de grado o pregrado de la Universidad Tecnológica Nacional.

Carreras de grado de Universidades argentinas, públicas y privadas legalmente reconocidas.

##### **Generalidades:**

Podrán solicitar el reconocimiento de asignaturas de grado o pregrado (para las Tecnicaturas) aprobadas quienes cumplan con algunas de las siguientes condiciones:

- Ser graduado en otras carreras de grado o pregrado de la Universidad Tecnológica Nacional.
- Ser graduado en instituciones reconocidos por el reglamento de equivalencias de la Universidad Tecnológica .
- Haber aprobado, asignaturas que integren el correspondiente plan de estudio de una carrera afín con las que se cursan en la Universidad Tecnológica Nacional.
- Se tendrán en cuenta solamente las asignaturas cuya aprobación conste en documento oficial de la universidad de origen.

### Requisitos Generales:

- Las asignaturas para las que se solicite el reconocimiento deberán ser equivalentes a las del plan de estudio correspondiente a la carrera que desee cursar el solicitante
- Para todos los alumnos que soliciten equivalencias, los plazos de inscripción son los siguientes
  1. Para poder cursar el PRIMER CUATRIMESTRE los pedidos de equivalencias se recibirán entre el 15/09 del año anterior al cursado y el 27/02 del año de cursado
  2. Para poder cursar en el SEGUNDO CUATRIMESTRE los pedidos de equivalencia se recibirán antes el 06/06 del mismo año del cursado

### Requisitos Particulares

Los alumnos provenientes de universidades nacionales, provinciales o privadas, deberán presentar:

- Certificado analítico de estudios completos de nivel medio legalizado.
- Plan de estudio legalizado de la carrera universitaria de la Universidad de origen que incluya asignaturas y carga horaria total. Este debe mencionar cantidad de años de la carrera de Grado
- Certificado legalizado de materias rendidas especificando fechas de examen y notas, incluyendo insuficientes.
- Programas analíticos legalizados de materias aprobadas en la universidad de origen.
- Las asignaturas cuyo reconocimiento se solicite deberán ser equivalentes a las que se cursan en la respectiva carrera, tanto en extensión como en intensidad, requisito que se juzgará comparando los planes de estudio en su totalidad,
- Se podrá exigir una prueba de control destinada a comprobar el nivel académico de los estudios aprobados.
- Los alumnos que no acrediten estudios en la Universidad Tecnológica Nacional deberán presentar la solicitud de reconocimiento de equivalencias en la Sección alumnos de Unidad Académica de las carreras de Turismo y Hotelería en la que deseen inscribirse, en el plazo que la misma determine dentro del año calendario.

### Pruebas de control de nivel y complemento

#### Pruebas de control de nivel

El reconocimiento de asignaturas aprobadas en las instituciones comprendidas estará condicionado a la comprobación del nivel académico de los estudios cursados, La prueba de control prevista en el punto, versará sobre un programa especial limitado a los temas fundamentales de la asignatura, elaborado por el Director de Cátedra, aplicándose las normas comunes sobre exámenes. La evaluación de control será previa al ingreso como alumno de la Unidad Académica.

#### Pruebas de complemento

Cuando las diferencias de contenido lleguen hasta un VEINTE por ciento (20%), o su importancia limitada, podrá otorgarse la equivalencia, previa aprobación de una prueba de complemento sobre los temas no contenidos en el programa de origen.

## Resoluciones

El Consejo Académico o Consejo de Unidad, examinados los antecedentes y el dictamen del Departamento, hará lugar o no a la solicitud.

### **5. Ingreso a la Licenciatura en Gestión de Empresas Turísticas**

Podrán ingresar a la Licenciatura quienes posean:

- 1.1. Título de Técnico Superior en Gestión de Empresas Turísticas expedidos por la Universidad Tecnológica Nacional.
- 1.2. Título de Técnico Superior en Gestión de Empresas Hoteleras expedidos por la Universidad Tecnológica Nacional.
- 1.3. Título Superior en Turismo u Hotelería equivalente a nivel terciario o universitario que acredite un total de 2700 horas y que sean autorizados por la Universidad Tecnológica Nacional.

### **6. Legajo**

Una vez aprobado el examen de ingreso y cumplido con los requisitos de documentación necesaria se otorga al alumno un número de legajo el cual debe memorizar ya que cualquier trámite académico, administrativo o vía Internet le será requerido, esta es la identificación dentro de la Universidad.

El legajo es un número de cuatro dígitos otorgado por la sección Alumnos de la Universidad, la cual otorga plazo hasta el 30 de marzo para aquellos alumnos que no hayan presentado su analítico del nivel medio o el certificado de analítico en trámite. Sin esta documentación no le será otorgado su número de legajo, hecho por el cual no puede seguir cursando.

**El alumno que no cumplimente con la documentación requerida para su legajo pierde la condición de alumno en la facultad.**

### **7. Libreta Universitaria**

Los alumnos que posean la libreta Universitaria, tendrá obligatoriamente que solicitar su credencial Universitaria en el transcurso de este año.

Los alumnos ingresantes una vez que tengan sus legajos con la documentación requerida y suban sus fotos a autogestión podrán tramitar la credencial Universitaria

#### **7.1 Credencial Universitaria**

Se ha implementado la "tarjeta inteligente" para el reemplazo de la libreta universitaria, que acreditaba la identidad como alumno UTN y permitía dejar constancia de la regularización y aprobación de asignaturas durante el cursado de la carrera. Para OBTENER TU CREDENCIAL, deberás actualizar todos tus datos dentro del sitio de autogestión. Esta te servirá para acreditar tu condición de alumno en la facultad y además cumple la función de tarjeta de débito del Banco Santander Río.



## 8. Cursado

### 8.1 Inscripciones a cursado

Los alumnos de primer año son inscriptos automáticamente al cursado del primer cuatrimestre una vez que hayan aprobado el examen de ingreso y cumplimentado la documentación requerida para el legajo.

Para la inscripción a los siguientes cuatrimestres la universidad cuenta con una página Web de autogestión a la cual puedes ingresar por medio de la página de las carreras [www.utntyh.com](http://www.utntyh.com) donde el alumno puede ingresar e inscribirse a las asignaturas que puede cursar, según su estado académico se lo permita. Se adjunta instructivo de inscripción a cursado vía autogestión. Ver ejemplo en anexo (punto 23.2)

**El alumno no debe inscribirse al cursado del cuatrimestre si aún no está su estado académico cargado completamente (Ej. notas de su últimos exámenes finales, promociones, regularidad) en el sistema. ante esta situación por favor contactarse con Bedelía**

### 8.2 Horario de Cursado

El horario del cursado de las carreras es de lunes a viernes de 8:30 a 13:30hs; los horarios específicos de cada asignatura los podrá visualizar en la página Web [www.utntyh.com](http://www.utntyh.com) o en cartelera de Bedelía al comienzo de cada cuatrimestre. Al inscribirse el alumno acepta el horario de cursado, con sus modificaciones y variables de cambios de horarios de alguna asignatura que puedan surgir, donde la facultad respetará el horario establecido de cursado de lunes a viernes de 8:30 a 13:30hs.

### 8.3 Denominación de cursos

Los cursos tienen un nombre específico que es determinado por el sistema (informático) Académico que utiliza la facultad.

Ejemplos:

**1H1** Corresponde a 1er año de **H**otelería y a la división **1ra**

**2H2** Corresponde a 2do año de **H**otelería y a la división **2da**

**1T3** Corresponde a 1er año de **T**urismo y a la división **3ra**

**2T1** Corresponde a 2do año de **T**urismo y a la división **1ra**

El curso donde le corresponda cursar a cada alumno podrá verlo en el momento de inscribirse en autogestión ; o consultar en Bedelía al comienzo de cada cuatrimestre.

#### 8.4 Aulas

Las aulas asignadas para el cursado de cada asignatura estarán publicadas en cartelera de Bedelía al comienzo de cada cuatrimestre.

Las aulas utilizadas por las carreras se encuentran ubicadas en su mayoría en el edificio central de la UTN a excepción del laboratorio de Sistemas que se encuentra en el ala de cursado de Ingeniería Química.

El alumno debe cuidar de la limpieza de las aulas. Está prohibido comer, beber y/o fumar dentro de ellas.

#### 8.5 Asistencia

Debido al perfil de las carreras, éstas son de carácter esencialmente **PRESENCIAL**. Esto significa que el alumno debe cumplir con el 75 % de asistencia a clases. El número exacto de horas cátedras a la cual el alumno debe asistir está dado sobre la base de los días de cursado según el calendario académico (estas son aproximadamente entre 7 u 8 faltas permitidas cuatrimestralmente).

Cada profesor determinará la modalidad que adoptará para tomar asistencia o evaluar las tardanzas de los alumnos, como así también el que se retiró antes del horario de la finalización de clases ( Ej. 2 tardanzas =1 falta ).

#### 8.6 Certificados por inasistencia

**No** se aceptan certificados médicos, solo serán aceptados en casos especiales y estos deberán ser evaluados por la Dirección de la Carrera o por otra autoridad académica según corresponda.

**Sí** puede el alumno presentar certificado de trabajo, el cual le otorga la posibilidad de tener un 40% de inasistencias. Estos certificados serán corroborados y aprobados por Sección Alumnos y deben ser presentados al inicio de cada cuatrimestre únicamente.

#### **IMPORTANTE!!!!**

EL ALUMNO QUE SUPERE LAS FALTAS PERMITIDAS QUEDA EN CONDICIÓN DE **LIBRE** EN LA ASIGNATURA, LO CUAL IMPLICA QUE DEBERÁ RECURSAR LA MISMA EN EL CUATRIMESTRE CORRESPONDIENTE, INDEPENDIENTEMENTE DE SU DESEMPEÑO ACADÉMICO.

## 9. Calendario Académico

Primer cuatrimestre 2011

<b>Inscripción Cursado 1er Cuatrimestre 2011</b>	<b>28/02/2011 al 04/03/11</b>
<b>Inicio de clases</b>	<b>09/03/2011</b>
<b>Duración del 1º Cuatrimestre</b>	<b>09/03/11 al 24/06/11</b>
<b>Cierre del 1er Tramo</b>	<b>14/04/11 al 20/04/11</b>
<b>Inscripción 1er llamado exámenes</b>	<b>14/04/11 en adelante y hasta 48 hs hábiles antes de la mesa</b>
<b>1er Llamado a exámenes</b>	<b>25/04/11 al 29/04/11</b>
<b>Cierre notas segundo tramo</b>	<b>13/06/11 al 17/06/11</b>
<b>Recuperatorios, coloquios, entrega de notas</b>	<b>21/06/11 al 24/06/11</b>
<b>Inscripción 2do llamado exámenes</b>	<b>04/07/11 al 08/07/11 y del 26/07/11 en adelante y hasta 48hs hábiles antes de la mesa</b>
<b>Horarios de consulta</b>	<b>04/07/11 al 08/07/11</b>
<b>Receso Invernal</b>	<b>11/07/11 al 22/07/11</b>
<b>2 do Llamado a exámenes</b>	<b>28/07/11 al 03/08/11</b>
<b>Inscripción a cursado 2do Cuatrimestre 2011</b>	<b>26/07/11 al 01/08/11</b>
<b>Inicio de clases 2do cuatrimestre</b>	<b>08/08/2011</b>

## Feriados y/o asuetos 2011

7 y 8 de marzo	Carnaval (lunes y martes)
24 y 25 de marzo	Día Nacional de la Memoria por la Verdad (jueves y viernes)
2 de abril	Día del Veterano y de los caídos en la guerra de Malvinas (sábado)
21 y 22 de abril	Semana Santa (jueves y viernes)
25 de mayo	Día Primer Gobierno Patrio (miércoles)
20 de Junio	Día de la Bandera (lunes)
9 de julio	Día de la declaración de la Independencia (sábado)
25 de Julio	Santo Patrono Santiago (lunes)
17 de agosto	Día Conmemoración muerte general San Martín (pasa al lunes 15 de agosto)
19 de agosto	Día aniversario UTN (viernes)
21 septiembre	Día del Estudiante (miércoles)
12 de octubre	Día del respeto a la Diversidad Cultural (pasa la lunes 10 de octubre)
20 de noviembre	Día de la Soberanía (domingo)
8 y 9 de diciembre	Día de la Inmaculada Concepción (9 de dic. por decreto presidencial) (jueves y viernes)
25 de diciembre	Navidad (domingo)

## 9. Normas Académicas durante el Cursado

Existe una serie de normas académicas que deben tenerse en cuenta y ser respetadas. El asistir al cursado diario es primordial para las carreras de Turismo y Hotelería dado que hablamos de actividades de servicio. Por esto decimos que las carreras son básicamente presenciales, esto da el espíritu de la disciplina en estudio, y la posibilidad de un aprendizaje completo, incluyendo de esta manera el poder desarrollar una postura de compromiso y responsabilidad, siendo esto fundamental para la actitud de servicio que el alumno debe perfeccionar durante el cursado de la carrera.

### 10.1 Programas y cronograma de clases

Las clases serán dictadas por los profesores con un contenido teórico -práctico sobre la base de un programa de la asignatura y siguiendo un cronograma diario ya estipulado. El profesor también puede dictar temas relacionados con la asignatura obtenidos de distintas fuentes de información. El alumno **debe tener el programa** de cada asignatura y del año correspondiente a su cursado. El mismo puede encontrarse en la página Web de la carrera. [www.utntyh.com](http://www.utntyh.com) ingresando en alumnos podrá visualizar el plan de estudio, correlativas y programas de materias. En mesas de examen final el alumno debe rendir con el programa vigente del año en curso.

### 10.2 Formas de Evaluaciones

Durante el cuatrimestre la modalidad de evaluación es continua, las instancias son propias de cada docente y podrán ser entre otras:

- Evaluaciones orales
- Elaboración de trabajos prácticos
- Evaluaciones parciales
- Evaluaciones actitudinales y de concepto
- Evaluaciones de presentaciones temáticas

**Está totalmente contemplada la posibilidad de que coincidan dos o más evaluaciones por día de las distintas materias.**

**Los parciales son una instancia más formal de evaluación que los trabajos prácticos, pero no por eso más importantes.**

**La entrega de trabajos** debe ser hecha por parte de los alumnos el día que estableció el profesor SIN EXCEPCIÓN. La entrega **después** de tiempo sólo será aceptada en casos especiales de problemas de salud con la entrega del correspondiente certificado médico. La falta de planificación del tiempo de estudio por parte de los alumnos no será considerada como razón para una extensión del tiempo de entrega.

Las evaluaciones parciales y trabajos prácticos escritos una vez **corregidos y cargados en autogestión**, deben ser entregados por los profesores a sus alumnos. El **tiempo límite de devolución** es de **5 días hábiles** desde la fecha de entrega por parte de los alumnos.

## Muy Importante!!!!

Los alumnos pueden perder su condición de alumno regular en la Universidad, si en un período de 1 año académico de febrero a febrero no aprueban (por promoción o examen final) al menos 2 materias de la carrera. En el caso de que suceda, deben pedir una readmisión o reincorporación a Sección alumnos quien evalúa los requisitos mínimos que debe acreditar el alumno para poder elevar el pedido al Consejo Académico, el cual evaluará la actuación académica del alumno en cuestión y decidirá su reincorporación, quedando la posibilidad de que la Universidad no lo vuelva a incorporar si no cumplimenta los requisitos

Las Carreras tienen a su cargo la entrega de las fotocopias correspondientes a cada evaluación. Todas las instancias evaluatorias no aprobadas por el alumno pueden volver a rendirse, como recuperatorio, en la semana ya designada en el calendario académico para tal motivo. La **no** aprobación de cualquier recuperatorio (parciales, trabajos prácticos, etc.) significa la recursada de la asignatura.

### 10.3 Estado académico

El estado académico será el resultado obtenido por el alumno en el proceso de aprendizaje y la consecuencia de las notas obtenidas en las evaluaciones, más las asistencias a clases. Existen en el sistema académico tres condiciones:

- P estado promocionado**
- R estado regular**
- L estado libre**

#### **P - Estado Promocionado**

La promoción de una asignatura es el premio a la excelencia académica. Para poder lograrlo el alumno debe:

- a) Tener un **promedio** cuatrimestral que sea igual o mayor al 81%
- b) Aprobación de **TODAS** las instancias evaluatorias (parciales, trabajos prácticos, etc.) No se podrá desaprobado **NINGUNA** evaluación.
- c) No puede estar ausente a ninguna instancia evaluatoria.
- d) No superar las faltas máximas estipuladas. Debe cumplir con el 75% de asistencia a clases.
- e) Cumplir con el requerimiento de asignaturas inmediatas y mediatas **aprobadas** que solicita la tabla de correlatividades expuestas en el punto 10.5 para poder promocionar.

**Este último requisito de tener las materias que la tabla de correlatividades señala como APROBADAS para promocionar debe cumplirse antes de la inscripción al cursado de la asignaturas.**

- f) Aquellos alumnos cuya nota promedio del cuatrimestre sea 7 (81%) o mayor, pero que haya desaprobado (por notas o ausencias) cualquier instancia evaluatoria **NO TENDRÁN DERECHO A PROMOCIONAR.**

- g) Aprobar el coloquio en la semana que marca el calendario académico para tal fin (ver punto 10.4)
- h) En el caso de Idioma presentación del Booklet COMPLETO en la semana de coloquios. El alumno que no lo presente no podrá promocionar la materia.
- i) La nota final de la materia promocionada surge del **promedio total del cuatrimestre + el coloquio dividido en dos** (promedio) = **Nota Final**

### R - Estado Regular

Para poder obtener la regularidad de la asignatura el alumno debe tener:

- a) 75% de asistencia a clase
- b) Un promedio cuatrimestral igual o mayor al 4 (60%)
- c) Las evaluaciones que no alcancen el 4 (60%) o el alumno esté ausente, tiene una 2da oportunidad, recuperar la evaluación en la semana estipulada en el calendario académico como semana de recuperatorios, instancia en la que deben obtener una nota igual o mayor al 60% (ver punto 10.4 Recuperatorios).
- d) En el caso de los trabajos prácticos, orales y presentaciones pueden ser promediados y tener un porcentaje mínimo del 60%. En caso de que el **promedio** no alcance el 60%, **debe** recuperarse con otro trabajo práctico, oral o presentación- **no necesariamente** debe ser tomado en la semana de recuperatorios al final del cuatrimestre
- e) No podrá tener la condición de ausente en un recuperatorio.
- f) La asignatura en **estado R** debe rendirse en mesa de examen final.
- g) **Las asignaturas se mantienen en estado R** durante 1 año lectivo (según ordenanza 1149), Ej : Una materia cursada en el 2011 se mantiene en estado regular durante el año lectivo posterior, en este caso hasta febrero de 2013 ,si la materia es del 2do cuatrimestre se mantiene la regularidad de la misma hasta julio del 2013.
- h)

### L - Estado Libre

La asignatura queda en estado libre cuando:

- a) Es desaprobada (nota menor al 60%) o el alumno está ausente en una evaluación, y además no aprueba con una nota igual o mayor al 60% en **su segunda oportunidad** que es el recuperatorio, el cual debe rendir en la semana estipulada en el calendario académico.
- b) La cantidad de inasistencias del alumno supera las permitidas.
- c) La asignatura cursadas hasta el 2007 pierden la condición de regular al superar los 2 años lectivos después del cursado, que es el plazo permitido para presentarse a examen final y aprobar la asignatura y las materias cursadas durante y después del 2008 pierden la condición de R al superar 1 año lectivo sin haberla probado; **A EXCEPCIÓN DE LAS ASIGNATURAS Proyecto final (carrera de Hotelería) y Práctica Profesional Dirigida (carrera de Turismo) que tienen un validez de 1 año lectivo sin excepción siempre.**
- d) Luego de presentarse a rendir por 4ta vez y desaprobado la materia en todas las mesas de examen final.

**EL ESTADO LIBRE SIGNIFICA QUE EL ALUMNO DEBE VOLVER A CURSAR LA ASIGNATURA EN EL CUATRIMESTRE CORRESPONDIENTE SEGÚN EL PLAN DE ESTUDIO DE LA CARRERA**

#### 10.4 Coloquios y Recuperatorios

La última semana de clases de cada cuatrimestre está señalada como la semana de coloquios y recuperatorios en el calendario académico.

**Coloquios:** Aquel alumno que cumpla con los requerimientos necesarios para poder promocionar la asignatura (como se explica en el punto 10.3 P Estado promocionado), deberá rendir un examen integrador de la asignatura en la última semana de clase. El objetivo es demostrar el conocimiento global de la materia. Los temas a exponer serán especificados por el docente o serán los temas desarrollados del programa. Este integrador, es un coloquio oral (salvo materias que lo requieran escrito). Se aprueba con un porcentaje superior al 7 (81%), que se promedia con nota final del cuatrimestre. En caso de obtener el integrador o coloquio un porcentaje menor a 81%, la asignatura queda en estado regular (R), debiendo rendir la misma en las mesas de exámenes finales.

**Recuperatorios:** Es una instancia estipulada en el calendario académico para aquellos alumnos que deban recuperar instancias evaluatorias no aprobadas por haber obtenido una nota menor al 60% durante el cuatrimestre o que hubiesen estado ausentes durante alguna evaluación. La calificación para aprobar un recuperatorio debe ser igual o mayor al 60%. No pueden figurar ausentes, de lo contrario el alumno queda en estado L (libre en la asignatura).

#### 10.5 Correlatividades

Llamamos asignaturas correlativas a aquellas que deben estar regularizadas y/o aprobadas para poder cursar y/o aprobar asignaturas sucesivas en el plan de estudio.

Se adjunta en la siguiente página tabla que detalla las correlatividades que encadenan una asignatura con otra.

#### **IMPORTANTE**

Hay un nuevo régimen de Correlatividades para la Tecnicatura Superior en Gestión de Empresas **Hoteleras**, para aplicar a **los alumnos que ingresaron a partir en el Ciclo Lectivo 2008**, el cual se detalla en cuadros de correlatividades.

## CORRELATIVIDAD ACADÉMICA DE ASIGNATURA -

## Tecnatura Superior en Gestión de Empresas TURÍSTICAS

AÑO	Nº ASIGNATURA	ASIGNATURA	PARA CURSAR TENER APROBADO EL		PARA RENDIR O PROMOVER TENER APROBADA
			CURSADO DE	FINAL DE	
1º	1º CUATRIMESTRE				
	01	INTRODUCCION AL TURISMO			
	02	ECONOMÍA Y POLÍTICAS TURÍSTICAS			
	03	ADMINISTRACION DE EMPRESAS			
	04	INFORMATICA I			
	05	INGLES I			
	2º CUATRIMESTRE				
	06	TECNICAS DE COMUNICACIÓN			
	07	SERVICIOS TURÍSTICOS I	1-2-3		1-2-3
	08	CONTABILIDAD	2		2
09	INFORMATICA II	4		4	
10	IDIOMA II	5		5	
2º	1º CUATRIMESTRE				
	11	PROBABILIDAD Y ESTADISTICA	9	4	4-9
	12	LEGISLACIÓN TURÍSTICA	7	1-2-3	1-2-3-7
	13	COSTOS OPERATIVOS TURÍSTICOS	8	2	2-8
	14	COMERCIALIZACION I	6-7-8	2-4	2-4-6-7-8
	15	IDIOMA III	10	5	5-10
	2º CUATRIMESTRE				
	16	SERVICIOS TURÍSTICOS II	13	7-8	7-8-13
	17	CIRCUITOS TURISTICOS	11-12-13	2-7-9	2-7-9-11-12-13
	18	COMERCIALIZACION II	14	6-7-8	6-7-8-14
19	IDIOMA IV	15	10	10-15	
20	PRÁCTICA PROFESIONAL DIRIGIDA	11-12-13-14-15	6-7-8-9-10	6-7-8-9-10-11-12-13-14-15	

## CORRELATIVIDAD ACADÉMICA DE ASIGNATURA

## Tecnatura Superior en Gestión de Empresas HOTELERAS

AÑO	Nº ASIGNATURA	ASIGNATURA	PARA CURSAR TENER APROBADO		PARA RENDIR O PROMOVER TENER APROBADO EL FINAL
			CURSADO DE	FINAL DE	
1 AÑO	1º CUATRIMESTRE				
	01	INTRODUCCIÓN A LA IND. DE LA HOSPITALIDAD			
	02	RECEPCION Y RESERVAS			
	03	ADMINISTRACION DE EMPRESAS			
	04	INFORMATICA I			
	05	INGLES I			
	2º CUATRIMESTRE				
	06	TECNICAS DE VENTA			
	07	HOUSEKEEPING	1-2-3		
	08	CONTABILIDAD	2		
09	ECONOMIA Y POLITICAS TURISTICAS	1			
10	IDIOMA II	5			
2 AÑO	1º CUATRIMESTRE				
	11	ALIMENTOS Y BEBIDAS	1-2		
	12	PROBABILIDAD Y ESTADISTICA	4		4
	13	COSTOS	8		2
	14	COMERCIALIZACION I	2-6-8		9-4
	15	IDIOMA III	10		5
	2º CUATRIMESTRE				
	16	ORGANIZACIÓN DE EVENTOS	11-13		1-6
	17	RELACIONES PUBLICAS	6-14		14
	18	COMERCIALIZACION II	14		6-8
19	IDIOMA IV	15		10	
20	PROYECTO FINAL	1-2-7-11-14		1-2-6	

**Régimen de Correlatividades para la Tecnicatura Superior en Gestión de Empresas Hoteleras,  
para aplicar a los alumnos que ingresen a partir del Ciclo Lectivo 2008 en adelante**

	Nº Materia	ASIGNATURA	Para cursar debe tener <u>Cursado</u>	Para rendir o promocionar debe tener <u>Aprobado</u>
1º A Ñ O	<b>1º CUATRIMESTRE</b>			
	01	INTRODUCCIÓN A LA IND. DE LA HOSPITALIDAD	-----	-----
	02	RECEPCION Y RESERVAS	-----	-----
	03	ADMINISTRACION DE EMPRESAS	-----	-----
	04	INFORMATICA I	-----	-----
	05	INGLES I	-----	-----
	<b>2º CUATRIMESTRE</b>			
	06	TECNICAS DE VENTA	-----	-----
	07	HOUSEKEEPING	1-2	-----
	08	CONTABILIDAD	2	-----
09	ECONOMIA Y POLITICAS TURISTICAS	1	-----	
10	IDIOMA II	5	5	
2º A Ñ O	<b>1 CUATRIMESTRE</b>			
	11	ALIMENTOS Y BEBIDAS	1-2	1-2
	12	PROBABILIDAD Y ESTADISTICA	4	4
	13	COSTOS	8	2-8
	14	COMERCIALIZACION I	2-6	2-6-8
	15	IDIOMA III	10	10
	<b>2 CUATRIMESTRE</b>			
	16	ORGANIZACIÓN DE EVENTOS	11-13	11-13
	17	RELACIONES PUBLICAS	6	6-14
	18	COMERCIALIZACION II	14	14
19	IDIOMA IV	15	15	
20	PROYECTO FINAL	7-11-14	TODAS	

**CORRELATIVIDAD ACADÉMICA DE ASIGNATURA -****Licenciatura en Gestión de Empresas TURÍSTICS**

<b>Correlativas</b>	<b>Para cursar</b>		<b>Para rendir examen final o promover</b>
	<b>Cursadas</b>	<b>Aprobadas</b>	
<b>1. Administración Financiera I</b>			
<b>2. Recursos Humanos</b>			
<b>3. Impuestos</b>			
<b>4. Marketing</b>			
<b>5. Inglés I</b>			
<b>6. Administración Financiera II</b>	<b>1</b>		<b>1</b>
<b>7. Formulación de Proyectos</b>	<b>1-4</b>		<b>1-4</b>
<b>8. Métodos y Técnicas de Investigación</b>			
<b>9. Planificación y Desarrollo turístico</b>	<b>4</b>		<b>4</b>
<b>10. Inglés II</b>	<b>5</b>		<b>5</b>
<b>11. Evaluación de Proyectos</b>	<b>7-8</b>	<b>2-4-6</b>	<b>7-8</b>
<b>12. Calidad en Empresas Turísticas</b>	<b>9</b>		<b>9</b>
<b>13. Proyecto turístico</b>	<b>7-8</b>	<b>4-6</b>	<b>7-8</b>
<b>14. Inglés III</b>	<b>10</b>	<b>5</b>	<b>10</b>
<b>15. Portugués I</b>			
<b>16. Estrategias empresariales</b>	<b>12-2</b>		<b>12-2</b>
<b>17. Electiva</b>			
<b>18. Inglés IV</b>	<b>14</b>	<b>10</b>	<b>14</b>
<b>19. Portugués II</b>	<b>15</b>		<b>15</b>

## 10.6 Horarios de consultas

Los alumnos deberán en la semana de consultas, determinada por el calendario académico, inscribirse por medio de la página de las carreras [www.utntyh.com](http://www.utntyh.com) en el área de Alumnos-Cartelera a las horas de consulta, habiendo previamente revisado en el mismo sitio si el Profesor de la materia que necesita consultar ha asignado un día y hora para dar clase de consulta. El alumno al inscribirse asume la obligatoriedad de asistir.

No es obligatorio por parte del docente que de horarios de consulta, queda a criterio del mismo la necesidad de reforzar algún tema en especial.

## 10.7 Exámenes Finales

Los exámenes Finales son la instancia evaluatoria donde la asignatura que se encuentra en estado regular (R) puede ser aprobada.

El alumno debe rendir la misma teniendo en cuenta las siguientes condiciones:

- a) El alumno debe inscribirse en la mesa tal como se explica en el punto 10.8.
- b) Para poder acceder al examen final la asignatura debe estar en estado regular (R)
- c) Las asignaturas se rinden con el programa del año vigente.
- d) El alumno debe preparar y rendir el **programa completo** de la asignatura, a pesar de que durante el cursado no se hayan dado todos los temas.
- e) No se puede rendir una asignatura vencida. Deben respetarse los tiempos de regularidad de las mismas (hasta 2 años lectivos materias cursadas hasta el 2007 y hasta 1 año lectivo materias cursadas desde el 2008 en adelante).
- f) Para aprobar un examen final la nota debe ser igual o mayor al 60% (4 cuatro).
- g) El alumno tiene 4 (cuatro) oportunidades para aprobar una asignatura en mesa de examen final. Después de 4 mesas en que la asignatura no sea aprobada, queda la misma en estado LIBRE - El alumno debe recurrirla en el cuatrimestre correspondiente.
- h) Las mesas disponibles para rendir un examen final son cinco: 1 en abril, 1 en julio y 1 en diciembre y 2 en febrero
- i) La presentación personal del alumno a mesa de exámenes debe ser con vestimenta formal.
- j) Las fechas de las mesas de exámenes finales se encuentran en el calendario académico de cada año, publicadas siempre en cartelera.
- k) Al comienzo de la mesa, el profesor debe tomar asistencia. Aquellos alumnos que se encuentren ausentes en mesas finales tendrán AUSENTE en el acta de examen y tendrán **mesa castigo** en la próxima mesa de examen, es decir que no se pueden presentar a rendir examen final de NINGUNA materia.
- l) No se aceptan **tardanzas**. El tribunal docente se reserva el derecho de permitirle a un alumno que no se encontraba presente al momento de tomar asistencia, rendir el examen final.
- m) Es requisito presentarse a rendir con la **libreta universitaria**. El alumno que no la presente en la mesa examinadora, **no podrá rendir**, en el caso de no contar con ella debe presentar un documento DNI o cedula.
- n) Se estipulará en cartelera el día de la **entrega de notas** del examen final y firma de libreta por parte de los profesores
- o) Los exámenes finales escritos quedan archivados en la Universidad.
- p) En aquellas materias que los profesores así lo establezcan, pueden solicitar la presentación de un tema especial al inicio del examen.
- q) En el caso de Idioma, los alumnos DEBEN presentarse a rendir con el libro de actividades (booklet) completo. Esto influirá en la nota final.

**El alumno no debe inscribirse al cursado del cuatrimestre si aún no están las notas de sus últimos exámenes finales cargadas en el sistema, esto lo pueden verificar ingresando a Internet y verificando su estado académico en su página de la facultad.**

### 10.8 Inscripción a Exámenes Finales

La inscripción a exámenes es exclusivamente por **autogestión**. El alumno debe ingresar a la página [www.utntyh.com](http://www.utntyh.com) o a la de la Regional Mendoza [www.frm.utn.edu.ar](http://www.frm.utn.edu.ar) y acceder a autogestión.

La inscripción a las mesas es activada en autogestión a partir del día lunes anterior del comienzo de la semana de exámenes y se encuentra habilitada hasta 48 horas antes de la mesa; el alumno puede inscribirse o borrarse de la mesa en ese período. En anexo (**punto 23.3**) se adjunta pasos a seguir para la inscripción vía página Web, o por celular.

Aquel alumno que se inscribe y no se presenta a rendir queda registrado en actas de examen con la condición de ausente (A) no pudiendo presentarse a ningún examen final, de ninguna asignatura en la mesa siguiente de exámenes finales.

Para poder rendir en mesa de exámenes finales el alumno debe tener el arancel de cuotas al día; y en el caso del Proyecto Final o Práctica Profesional Dirigida el alumno debe estar autorizado por el jefe de cátedra a inscribirse a mesa de finales de lo contrario el sistema académico no aceptará la inscripción.

### 10.9 Cuadro de notas (equivalente)

Nota	Porcentaje
0	ausente
1	0-19%
2	20-49%
3	50-59%
4	60-66%
5	67-73%
6	74-80%
7	81-86%
8	87-93%
9	94-99%
10	100%

### 10.10 Nuestra [www.utntyh.com](http://www.utntyh.com)

...nos encontramos con la idea de Universidad 2.0 como espacio de intercambio de conocimiento académico en red, donde destaca el potencial de los blogs en las dos áreas básicas de la enseñanza superior: docencia e investigación. Algunas características propias del formato, como son su facilidad y la interactividad con los usuarios, hacen de esta herramienta un medio idóneo para el trabajo con modelos de enseñanza en red (edublogs), así como para su adaptación a proyectos de divulgación científica en abierto (blogs académicos).

## 11.Regularidad Académica

### IMPORTANTE!!!!!!

**Para que un alumno pueda mantener la regularidad académica dentro del sistema de la facultad debe tener aprobadas 2 asignaturas (por promoción o examen final) en el año académico que va desde el mes de marzo al mes de marzo del siguiente año.**

Todo alumno que no apruebe dos asignaturas en el año académico como es requerido, pierde la regularidad y debe solicitar reincorporación

## 12. Solicitud de reincorporaciones

Solo podrá el alumno solicitar **una reincorporación** durante su carrera, para poder acceder a la misma deberá cumplir con los requisitos básicos reglamentados, sección alumnos explicara al solicitante lo requerido cuando solicite la información, según estado académico.

## 13. Página Web y Autogestión

Las Carreras tienen acceso a autogestión a través de nuestra página [www.utntyh.com](http://www.utntyh.com) donde el alumno puede informarse de muchos temas ; como así también ingresar desde esta página a la información de las Carreras y visualizar temas sobre inscripciones, alumnos, plan de estudios; programas pasantías y novedades, materiales de las materias etc..

Existe dentro de la página de inicio una pestaña de link con **autogestión**, al ingresar el alumno se encontrará que le será solicitado un **USUARIO** que es su número de legajo y una **CLAVE** que en principio será su número de documento y de esta manera ingresará a una página con sus datos e información sobre el cursado de las asignaturas, notas exámenes etc.

### Vista de la página de ingreso a Autogestión

**AutoGestión**  
Universidad Tecnológica Nacional  
Facultad Regional Mendoza

Martes 23 de Octubre de 2007

**Novedades:**

- Ahora puedes seguir el trámite de tu Solicitud de Título desde Autogestión. Ingresa a la página y visita el link "Solicitudes de Títulos...". [Mas información...](#)
- Inscríbete a Examen a través de tu celular !!!
- Si tenes un celular compatible con WAP 2.0, puedes inscribirte a examen ingresando a: <http://wap.frm.utn.edu.ar>
- Bajate el instructivo de [Autogestion WAP](#)

**Recomendaciones para navegación segura:**

- Tener el Navegador Internet Explorer 5.5 ó superior o Netscape 4.5 ó superior.
- Borrar el Cache del navegador antes de iniciar el servicio. En Internet Explorer ir a Herramientas/Opciones de Internet / Eliminar Archivos con tilde en la opción "Eliminar todo el Contenido sin conexión".
- En lo posible evitar utilizar el servicio desde redes públicas debido a la posible seguridad que...

**AUTOGESTIÓN ACADÉMICA**

Usuario:   
Clave:   
Tipo:

Escribi tu nombre de usuario y clave. El usuario es tu **número de legajo** y la clave tu **número de documento** (si es la primera vez que inicias sesión). Todas las consultas o dudas se contestarán únicamente por mail a la siguiente dirección:

[autogestion@frm.utn.edu.ar](mailto:autogestion@frm.utn.edu.ar)

**El alumno debe tener la constancia de revisar diariamente esta página ya que los docentes pueden dejar mensajes importante o documentos necesarios para el desarrollo de la asignatura**

Primera vista de las materias regulares y materias a las que esta inscripto el alumno y otras opciones como Inscripción a Cursado y a Exámenes (ver instructivo en punto 23.2 y 23.3) Además ingresando en la opción Aula Virtual de cada materia el alumno se encuentra con las notas de parciales, prácticos orales y toda instancia evaluatoria, que el profesor carga durante el cursado, como así también mensajes y documentos adjuntos que el docente puede publicar.

The screenshot displays the 'autogestión' interface for a student. At the top, it shows the student's name, 'Legajo' number, and technical details like 'Tecnatura Sup. en Gestión de Empresas Hoteleras | Plan: 2003 | Ingreso: 2006'. The main content area is divided into several sections:

- Personal:** Includes fields for 'Documento', 'Dirección', 'Fecha nac.', 'C.P.', and 'Teléfono'.
- Académico:** Features a 'Aula Virtual' dropdown set to '2007' and a table of courses. The table has columns for 'Materia', 'Curso', 'Bed', 'Acad', 'DOC', 'WEB', and 'NOT'. Courses listed include 'Alimentos y Bebidas', 'Probabilidad y Estadística', 'Costos', 'Comercialización I', 'Idioma III', 'Organización de Eventos', 'Relaciones Públicas', 'Comercialización II', 'Idioma IV', and 'Proyecto Final'.
- Transacciones:** A sidebar menu with options like 'Inscrip. Examen...', 'Inscrip. Cursado...', and 'Controlá Tus Apoyes Voluntarios...'.
- Usuarios Conectados ...:** A sidebar showing active users.
- Cursado:** A section with 'Ayuda...' and 'Exámenes' links, containing 'Datos del Cursado de materias' and 'Datos de Exámenes'.
- Materias:** A section with 'Ayuda...' and 'Biblioteca' links, containing 'Materias del Plan' and 'Biblioteca'.
- Biblioteca (En Línea):** A search interface with radio buttons for 'Autor', 'Título', 'Índice', and 'Editorial', a search input field, and a 'Buscar' button.

**Desde autogestión debe el usuario cargar y mantener sus datos personales actualizados, además debe subir su foto, para los efectos de identificación y de emisión de la credencial universitaria.**

#### 14. Biblioteca

Las Carreras cuentan con una biblioteca con ejemplares relacionados con las asignaturas, como así también apuntes y folletos, aportados mucho de ellos por los profesores y colaboradores.

La biblioteca de Turismo y Hotelería se encuentra ubicada en Bedelía y el alumno puede acceder a ella diariamente en el horario de 09:00hs a 12:00hs de lunes a viernes.

El único requisito para poder pedir libros de consulta es tener los aranceles de cuotas al día, por lo que se les solicitará la presentación de la chequera que acredite los pagos correspondientes.

## 15. Certificados

Los certificados deben ser requeridos en Bedelía por el alumno con 24hs de anticipación. La Sección Alumnos de las Carreras entrega los siguientes tipos de certificados:

- a) Certificado de alumno regular (solo para alumnos con cursado regular de asignaturas)
- b) Certificado de asignaturas aprobadas y regularizadas.
- c) Certificado de fin de cursado (de la totalidad de asignaturas del plan de estudio).
- d) Certificación de materias aprobadas
- e) Programas legalizados (requerir 15 días antes)

Es requisito que el alumno ante la solicitud de un certificado debe presentar la chequera de pago de aranceles al día, abonar \$2 por certificado o programa y certificación de materias aprobadas y regularizadas \$7.

## 16. Cartelera

En la cartelera que se encuentra ubicada en Bedelía, se publica información de interés para el alumno (pasantías, novedades, horarios de cursados, calendario académico, fechas y horarios de exámenes, cursos, etc.), como así también en la Cartelera de nuestra página web [www.utntyh.com](http://www.utntyh.com)

Es de suma importancia que el alumno se disponga a diario a leer lo expuesto en cartelera. De esta manera se mantendrá informado de cualquier novedad, cambio o avisos sobre diversos temas.

## 17. Seminarios y Cursos

Durante el año académico se dictan seminarios y cursos organizados por las carreras los cuales están estrechamente relacionados con el perfil y las competencias del alumno y el egresado.

Es muy beneficioso para el alumno realizar estos cursos, en el ámbito académico, y además poder incorporar el certificado de asistencia a los mismos otorgado por la Universidad en su currículum vitae.

También serán valorados en el momento de acceder a pasantías aquellos currículums que cuenten con los seminarios o cursos relacionados con su desarrollo académico-profesional.

Los aranceles de los cursos dictados por las carreras tienen un descuento especial o un arancel estipulado para los alumnos regulares y egresados.

## 18. Solicitud de material multimedia

Los alumnos que por algún requerimiento de la signatura deban utilizar equipamiento especial como retroproyector, grabador, TV y video, DVD o multimedia, deben solicitarlo y hacer su reserva en **Bedelía con 1 semana de anticipación.**

Estos elementos pertenecientes a la Universidad, son compartidos con otras carreras y además en ocasiones también se debe disponer un aula especial por las instalaciones requeridas para su uso, por tal motivo es indispensable requerirlos con tiempo.

El cuidado de estos elementos es responsabilidad de las Carreras en el momento de requerirlos a Extensión Universitaria y por este motivo, el alumno que los solicite debe asumir el compromiso del **CUIDARLOS.**

## 19. Presentación Personal

Debido a las competencias del alumno en su futuro profesional es que las carreras requieren la buena presentación personal. Si bien no se requiere de un uniforme, sí se les solicita mantener una vestimenta formal y una actitud correcta, ya que son formas y valores que el alumno debe incorporar diariamente en su desarrollo.

Los profesores tienen la autoridad de no aceptar en clases o en mesas de exámenes a un alumno que no cumpla con las normas básicas de presentación personal requeridas por las carreras.

## 20. Aranceles

Las Carreras poseen un sistema de arancelamiento que es informado al alumno desde el momento de la inscripción.

- En las carreras de Gestión de Empresas Turísticas y Gestión de Empresas Hoteleras UTN Regional Mendoza, el arancelamiento consta de 12 cuotas mensuales consecutivas.
- Las cuotas son pagaderas del 1 al 10 de cada mes, pasado este periodo deberá abonar un recargo del 10%.
- Los alumnos abonarán un arancel que será estipulado al comienzo de cada semestre. Las cuotas están sujetas a modificaciones cuando sufran alteraciones las variables que indican los costos de los servicios.
- Se les entregará a los alumnos una factura con las cuotas en forma semestral que pueden abonar en la caja de la facultad o en cualquier Pago Fácil.
- Sin ticket de caja, esta factura no acredita pago.
- Todo proceso de evaluación tanto parcial, promoción o examen final, como así también para cualquier requerimiento o trámite académico y/o administrativo (certificaciones, uso de la biblioteca etc.) se exigirá tener las cuotas al día incluido el mes en curso. Por lo tanto se le solicitará al alumno la presentación de la chequera ante cualquier trámite en el ámbito de la Universidad.
- Si el alumno tuviese que interrumpir sus estudios, deberá informarlo por escrito a la facultad, cesando en la obligación de pago a partir del próximo mes al que presente la nota.
- El trayecto de Vinculación a la Licenciatura en Gestión de Empresas Turísticas es arancelado y el Ciclo de Licenciatura en Gestión de Empresas Turísticas está regulado por el reglamento de becas correspondiente a esta carrera.
- En caso de pérdida de la chequera deberá ser solicitada la copia y abonar \$2 para su reposición.
- El único arancel adicional es por programas legalizados, estados académicos y certificados.

## 21. Asistencia Médica

La Universidad cuenta con asistencia médica de urgencias que debe ser solicitada por el profesor, compañero, o el alumno que lo requiera en Bedelía. Se aconseja que la persona que necesite del servicio dentro de sus posibilidades se dirija a Bedelía donde podrá ser asistida, mientras se solicita el servicio de asistencia.

## 22. Plagio

Se considera **PLAGIO** la entrega de un trabajo evaluatorio con ideas que no son propias, que el alumno expresa como propias y de las cuales no se cita la fuente consultada. El plagio se considera como falta de honestidad intelectual. De acuerdo a la ordenanza 613 de Rectorado los alumnos que incurran en este delito serán pasibles de sanción.

Toda información sacada de textos y otras referencias, incluyendo fuentes electrónicas, CD-ROMS, e Internet, debe ser citada, incluyendo autor, obra, editorial, página, año de edición.

Así mismo, los alumnos serán pasibles de sanción si durante un examen son encontrados hablando o intercambiando información con otro alumno o a través de medios electrónicos (mensajes de texto, etc.).

El profesor se reserva el derecho de desaprobado el examen en el caso que durante la **corrección** de un examen, encuentre similitudes entre dos exámenes (o más).

## 23. Anexos

Se adjunta en las páginas siguientes

23.1 Ejemplo forma de completar la libreta universitaria

23.2 Instructivo Inscripción a Cursado

23.3 Instructivos Inscripción a mesas de Examen

### 23.1 Ejemplo forma de completar la libreta universitaria

#### ESTADO PROMOCIONADO

APELLIDO Y NOMBRE: <u>Zarate Ricardo</u>							
SIGNATURA: <u>Administración</u> INSCRIPTO EN EL AÑO: <u>2006</u>							
EXAMENES PARCIALES Y TRABAJOS PRACTICOS							
PARCIAL	FECHA	CALIFICACION		FIRMA	LIBRO	FOLIO	FIRMA JEFE T. PRACTICOS
		NUMEROS	LETRAS				
	<u>26/06/06</u>	<u>8</u>	<u>ocho</u>	<u>[Firma]</u>	<u>1005</u>	<u>120</u>	
							FIRMA PROFESOR
							<u>[Firma]</u>
EXAMENES FINALES							
PARCIAL	FECHA	CALIFICACION		LIBRO	FOLIO	FIRMA PRESIDENTE DE MESA	
		NUMEROS	LETRAS				
Observaciones: <u>Promocionado</u> <u>[Firma]</u>							

#### REGULARIDAD Y EXAMEN FINAL

APELLIDO Y NOMBRE: <u>Zarate Ricardo</u>							
SIGNATURA: <u>Contabilidad</u> INSCRIPTO EN EL AÑO: <u>2006</u>							
EXAMENES PARCIALES Y TRABAJOS PRACTICOS							
PARCIAL	FECHA	CALIFICACION		FIRMA	LIBRO	FOLIO	FIRMA JEFE T. PRACTICOS
		NUMEROS	LETRAS				
	<u>26/06/06</u>	<u>8</u>	<u>regul</u>	<u>[Firma]</u>			
							FIRMA PROFESOR
EXAMENES FINALES							
PARCIAL	FECHA	CALIFICACION		LIBRO	FOLIO	FIRMA PRESIDENTE DE MESA	
		NUMEROS	LETRAS				
	<u>15/07/06</u>	<u>7</u>	<u>siete</u>	<u>1005</u>	<u>210</u>		<u>[Firma]</u>
Observaciones: <u>APROBADO</u>							



## 23.2 Instructivo Inscripción a Cursado

# INSCRIPCIÓN A CURSADO A TRAVÉS DE INTERNET

## Como Inscribirte ?

Solo tienes que acceder al Sitio Web de la Facultad ( [www.frm.utn.edu.ar](http://www.frm.utn.edu.ar) ) y clickear en el icono "AUTOGESTIÓN", como indica la Figura N° 1, a partir del 14/02/2005.-

**Paso 1:**



Figura 11° 1

**Paso 2:**



Figura 11° 2



Figura 11° 3

Escribi tu nombre de usuario y clave. El usuario es tu número de legajo y la clave, tu número de documento (si es la primera vez que inicias sesión). La primera vez que ingreses al sistema deberás cambiar tu clave como indicala figura 11° 3.

La nueva clave debe tener entre 8 y 12 caracteres. Luego de ingresar la clave actual y la clave nueva, presionar "Cambiar". Si los datos han sido bien ingresados, aparecerá el siguiente mensaje:

Clave cambiada correctamente

[CONTINUAR](#)

Luego presiona "Continuar", como indica el mensaje y se mostrará la ventana Principal del sistema como indica la figura 11° 4.-

**Paso 3:**



Figura 11° 4

Presionar en "Inscrip. A Cursado...". Según indica la figura 11°

**Paso 4:**



Figura 11° 5

Se mostrará una ventana con indicaciones a tener en cuenta antes de inscribirse. Leer atentamente a continuación presionar el botón "Aceptar"

**Paso 5:**



Figura 11° 6

Se mostrará una ventana con las materias a las que te puedes inscribir a cursado. Inscribite presionando en "Eliminar...", junto a la materia que desees.

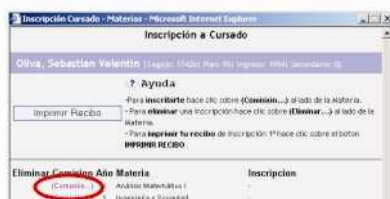
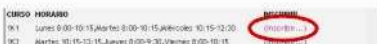

Luego se mostrará una ventana con los cursos disponibles para la materia seleccionada. Presiona en "Inscribirse...", en el curso que desees inscribirte.

**Paso 6:**



Figura 11° 7

Estás inscripto en una materia cuando aparece a la izquierda de ella la opción "Eliminar..." y a la derecha el curso al cual estás inscripto. Si querés inscribirte a otra materia repetí el paso 11° 5. Para terminar presiona en la cruz para cerrar ventanas en la parte superior derecha.



Para salir del sistema presiona en "Cerrar Sesión", en la parte superior derecha de la ventana principal.

## 23.3 Instructivos Inscripción a mesas de Examen

# INSCRIPCIÓN A EXAMEN FINAL A TRAVÉS DE INTERNET

## Como Inscribirte ?

Solo tenes que acceder al Sitio Web de la Facultad ([www.frm.utn.edu.ar](http://www.frm.utn.edu.ar)) y clickear en el ícono "AUTOGESTIÓN", como indica la Figura N° 1, a partir del 22/11/2004.-

### Paso 1:



Figura 11° 1

### Paso 2:



Figura 11° 2



Figura 11° 3

Escribitu nombre de usuario y clave. El usuario es tu número de legajo y la clave tu número de documento (si es la primera vez que inicias sesión, la primera vez que ingresas al sistema deberás cambiar tu clave como indica la figura 11° 3.

La nueva clave debe tener entre 8 y 12 caracteres. Luego de ingresar la clave actual y la clave nueva presionar "Cambiar". Si los datos han sido bien ingresados, aparecerá el siguiente mensaje:

Clave cambiada correctamente

[CONTINUAR](#)

Luego presioná "Continuar", como indica el mensaje y se mostrará la ventana Principal del Sistema como indica la Figura 11° 4.-

### Paso 3:



Figura 11° 4

Presionar en "Inscrip. Examen...", según indica la Figura 11° 4

### Paso 4:



Figura 11° 5

Se mostrará una ventana con indicaciones, a tener en cuenta antes de inscribirte. Leer atentamente, a continuación presionar el botón "Aceptar"

### Paso 5:



Figura 11° 6

Se mostrará una ventana con las materias a las que te puedes inscribir a examen final. Inscribite presionando en "Tribunal...", junto a la materia que desees.

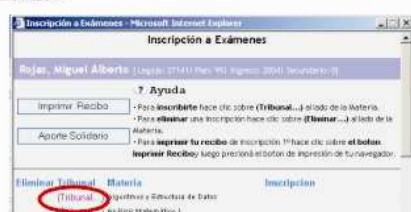

Luego se mostrará una ventana con los tribunales disponibles para la materia seleccionada. Presioná en "Tarde...", en el tribunal que desees inscribirte.

### Paso 6:



Figura 11° 7

Estarás inscripto en una materia cuando aparezca a la izquierda de ella la opción "Eliminar..." y a la derecha la fecha de examen. Si querés inscribirte a otra materia repetí los pasos indicados en las Figuras 11° 6 y 11° 7. Para terminar presioná en la cruz para cerrar ventanas en la parte superior derecha.



Para salir del sistema presiona en "Cerrar Sesión", en la parte superior derecha de la ventana principal.

**Guía del Alumno:** Modificaciones, nuevos temas

<b>Punto Modificado</b>	<b>Título</b>	<b>Página</b>	<b>Fecha</b>	<b>Responsable</b>
4	Responsabilidad del Profesor		04/02/2009	Lía Lamamy
8.2	Asistencia del alumno		04/02/2009	Sandra Ojeda
8.3	Estado académico		04/02/2009	Sandra Ojeda
8.5	Entrega de trabajos y evaluaciones		04/02/2009	Mercedes Frassinelli
8.7	Correlatividades		04/02/2009	Sandra Ojeda
8.10	Exámenes finales		04/02/2009	Sandra Ojeda
9	Pág. Web y autogestión		04/02/2009	Sandra Ojeda
7	Libreta Universitaria		25/08/2009	Sandra Ojeda
7.1	Credencial Universitaria		25/08/2009	Sandra Ojeda
9	Calendario académico		25/08/2009	Sandra Ojeda
10.1	Programa y cronograma de clases		25/08/2009	Sandra Ojeda
10.3	Estado Regular, Estado Libre		25/08/2009	Sandra Ojeda
10.10	Lo que encontramos en nuestra página (agregado)		25/08/2009	Sandra Ojeda
10.2	Formas de Evaluación		17/03/2010	Sandra Ojeda
10.3	Estado regular		17/03/2010	Sandra Ojeda
11	Regularidad Académica		17/03/2010	Sandra Ojeda
4.2	Inscripciones		27/12/2010	Sandra Ojeda
4.4	Solicitud Equivalencia		27/12/2010	Sandra Ojeda
9	Calendario académico		14/02/2011	Sandra Ojeda
1	Estructura académico administrativa		15/02/2011	Lia Lamamy

10.3	Estado académico (Promoción punto I)		15/02/2011	Sandra Ojeda
10.7	Inscripción a examen punto h		15/02/2011	Sandra Ojeda